

77A
2.01



77A
2.07
Nase
□ 64

77A
P 7
64

77A
2.02
Warzen



77A
2.08
Kugel Pl.
□ 167



77A
2.09
SE
□ 60



77A
3.03
+ Fleck
ob ei
□ 14



77A
2.03
Frecken



77A
3.03
□ 14
114
164



77 A
2.04
Stfiche
Här-
striche



77 A
2.09
'SE'
□ 60

77 A
2.09
SE



78 A
2.01
□ 1
□ 5
□ 15



78 A
2.01
□ 23
□ 37
□ 42



77 A
2.05
farblöse
stellen



78 A
2.01
□ 126
□ 176
□ 175

78 A
2.01



78A
2.01



78A
2.05
Janet
Muzaffar
198



78A
PP 5
198



5

78A
2.02
□ 43
uml.
150
oben
Warzen



3
53
109
153

78A
2.06

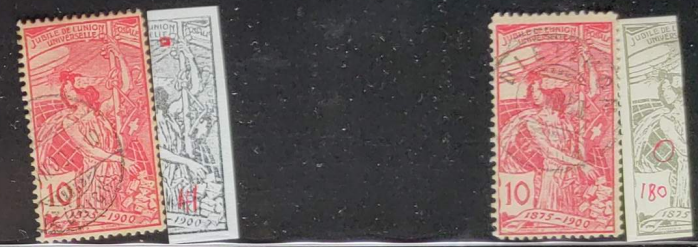

78A
2.07



77A
2.03



78A
2.03



78A

2.09

□ 19 69 119 149
interess. Montse
schwer zu
bestimmen

grand
marke

□ 19

19

69

119

169



2.03
h

8



169



78A

2.09_b

entspricht
nicht
Kat. !!



78A
2.04

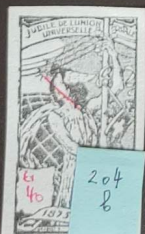

2.04
b

78A

3.01

□ 95
145
195



78A
3.02
□ 71
121
17A



77B
2.01
a-k



(m)
Mod
173



77B
2.01
a-k



cy
105



9



Achtung
Bewahren

77B
2.01
□ 49



77B
2.03
Hjensen
□



77 B
 2.04
 □ 7 c
 = 67



2.04
 c
 107



2.04
 c
 157

77 B
 2.04
 □ 54
 11 nahe
 1: bei 05

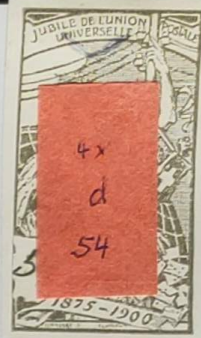

4x
 d
 54

77 B
 2.04
 □ 196 z
 31 b
 141 e



141

77 B
 2.04
 + (8) hu
 = 2.10



77 B



77 B
 inf. Marke
 Vorbesitzer war ein lappischer
 Zigaretten-Brögel
 Marke verstorben
 2.06 / 5
 2.09
 keine simple 2.06

77B
2.05
+ 2.08 G 49
□ 149



77B
3.01
□ 160



13

77B
2.06
Habil.
□



77B
3.02
Habil Florida
□ 170



77B
2.07
Habil.



□ 49
2.08
5



77 B
2.08

□ 10
60
110



77 B
3.04

□ 11



174
21
61
111
161

77 B
2.09

□ 1
11
17
56



B
3.04



1000
1000

78 B
2.01
M-P



17

78 B
2.02
Warzen
A-5 50



78 B
Pp 2
50



2.05 4
2.05 6
□ 133
□ 8



2.05 6 C

133
8



2.05
□ 23
123
(d)

78 B
2.02
Warzen



78 B
2.05
□ 20
120
(d)



2.02
□ 138
Medaillon



78 B
2.06
1 cent.
□ 107
976



78 B
2.08
□ 60



78 B
2.09
□ 10
110

78 B
2.03

□ 1 3
11111111
103 c



78 B
2.10
□ 160



78 B

2.11

- 14
- 37
- 114
- 137



77 c

2.01



78 B

2.12

- 152



77 c

2.01



78 B

3.01

- 10



77 c

2.02

- 1
- 15A



BAF
R2
139



77 c

2.02

- 52 c
- 11 d
- 12 e



78 B

3.02

- 139



77 c

2.02

- 14 f
- 15 165 g



77c

2.02

□ 96 h

37 187 i



24

x

77c

2.08

Endz

9





77c
2.11
□ 4,54
154



25

77c
3.01
□ 39



77c
3.01
□ 25



77c
3.01c
□ 29





77c
3.03
□ 184

R4
F120

R6
172

77c
3.05
□ 182

77c
3.07
□ 183

C

1900. nachgravierte Platte.
Kastenzählung 11^{3/4}.



3.03



Achtung CC

b

c

1400.-

Schlusspunkt U P U

A + B

C



29

philipps
weichmacher (fr)

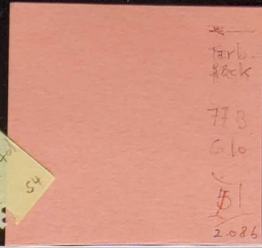

8
7



77A
2.07
Nasc

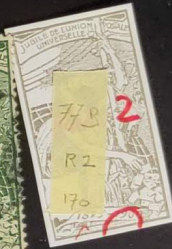

77A
3.01
□ 10

77A
3.02
□ 160



77A
3.03
□ 14





78A 3.62
□ 129